Hoff

Благотворительный фонд

Благотворительный фонд «ХОФФ»
Годовой отчет 2022

Дорогие друзья!

2022 год был не простым для каждого из нас, но именно этот год показал, как важно быть вместе и протянуть руку помощи в нужную минуту.

Благодаря Вашей поддержке в 2022 году мы не только смогли сохранить свои программы, но и помочь еще большему количеству детей. В этом году мы смогли поддержать другие фонды в реализации их программ: передали мебель беженцам, обставили мебелью приют для пожилых людей, помогли обустроить Дом для мам, куда могут обратиться женщины с детьми, оказавшиеся в сложной жизненной ситуации. Так же оказали помощь малоимущим семьям, провели праздничные мероприятия и мастер-классы для детей, находящихся на длительном лечении в больницах, порадовали новогодними подарками деток из детских домов и приютов.

Спасибо нашему учредителю - сети магазинов Hoff, который обеспечивает регулярную поддержку фонда и каждому из Вас, кто не равнодушен к проблемам и бедам людей, нуждающихся в помощи!!

Ирина Мамаева

Генеральный директор фонда

Hoff

Благотворительный фонд

Hoff
Благотворительный фонд

Реализуем 2 программы:

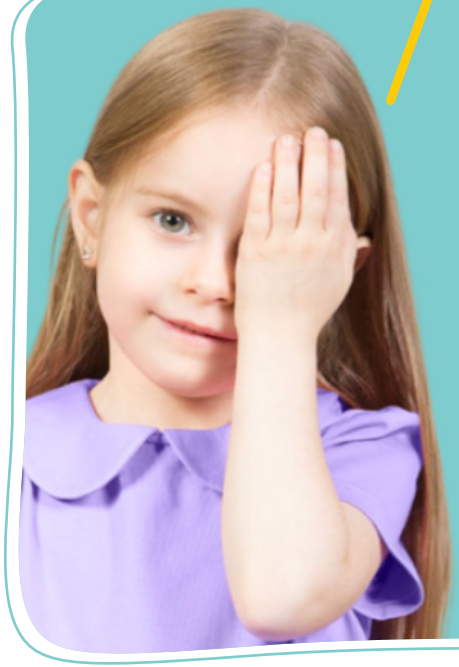

Лечение детей, пострадавших от ожогов

Гастростомы

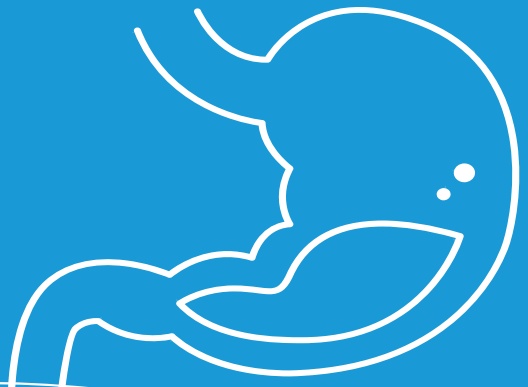

Гастростомы

Гастростома жизненно необходима детям, которые физиологически не могут есть, без нее они вынуждены голодать. До установки гастростомы дети находятся на кормлении через зонд, что болезненно и приводит к тяжелым осложнениям: воспалениям жкт и пролежням.

Золотым стандартом во всем мире для лечения таких деток считается установка Гастростомы.

Гастростома – это искусственная трубка. Она позволяет вводить питание и лекарства непосредственно в желудок ребенка.
После установки гастростомы дети преображаются на глазах, они начинают расти и набирать вес.
К сожалению эта операция не входит в гарантии ОМС и ВМП.

Hoff
Благотворительный фонд

Мы помогли. Отзывы родителей.

Hoff
Благотворительный фонд

Байбатырова Малика

Здравствуйте!
Хочу написать отзыв, о том, как мне помогли добрые люди с фонда «Хофф». Я Альбина, мама Малики Байбатыровой, мы с Грозного, Чеченская Республика. Моей дочери 17 лет, и она с рождения парализована. Последние годы её жизни стали совсем тяжелыми. У неё очень сильная спастика, из-за которой она не могла есть. Почти год она питалась через зонд, и он приносил ей сильные неудобства. В результате, весим мы всего 18 килограмм. Фонд «Хофф» оказал нам очень большую помощь! Была установлена гастростома в институте им. Вельтищева. Теперь я имею возможность покормить ребёнка не делая ей больно! Спасибо вам от всего сердца!

(Мама Малики Байбатыровой)

Бородина Валерия

Добрый день!
Я Бородина Анастасия. Мама девочки с диагнозом ДЦП и прочими сопутствующими, Бородиной Валерии. г. Ефремов. В январе нам поставили гастростому в Москве в клинике им. Вельтищева. Благодарю Ваш фонд за то, что предоставили такую возможность. Ведь, гастростома была нам «жизненно необходима» как говорили врачи. За это время мы набрали практически три килограмма и делаем некоторые успехи в развитии. При наборе веса, стала удерживать голову и лучше стараться сидеть. Начали улыбаться и говорить некоторые звуки. Благодарю Вас ещё раз, за то, что сделали нашу жизнь на огромный шаг ближе к нашим целям!

(Мама Бородиной Валерии)

Мусалипов Мухаммад

Я Лариса и мой муж хотели бы выразить глубочайшую благодарность фонду «Хофф». Попав в очередную госпитализацию в больницу им. НИКИП ИМЕНИ АКАДЕМИКА Ю. Е. ВЕЛЬТИШЕЕВА оказалось, что необходимо хирургическое вмешательство по установке гастростомы. И с содействием хорошими людьми из Фонда «Хофф» и врачами, была оказана помощь, за что мы ещё раз благодарны врачам и фонду. Диагноз у нашего ребенка ВПР ЦНС спина бифида Арнольда Киари.

(Мама Мусалипова Мухаммада Хажи-Алиевича)

Мы помогли. Отзывы родителей.

Hoff
Благотворительный фонд

Данилов Данил

Здравствуйте!
Это мама Данилова Данила. Хотим выразить свою благодарность вашему фонду за такую колоссальную поддержку нам. Данил хоть и кушал через бутылочку и с ложечки но были проблемы с глотанием и поперхиванием, решили поставить гастростому, нам предложили и мы не раздумывая согласились на такое чудо. Сейчас он в норме, чувствует себя хорошо и кушает отлично.
Ещё раз Фонду «Хофф» большая благодарность и низкий вам поклон, спасибо что вы есть и помогаете нам и нашим деткам!

(мама Данилова Данила)

Шанманов Эмиль

Выражаем благодарность фонду «Хофф» за оказанную помощь Эмилю в установке гастростомы. Наш сынок болеет редким генетическим заболеванием Тея-сакса. Узнав о болезни сына, я изучила полностью эту страшную болезнь, но честно признаться, мы не думали, что так быстро Эмиль станет угасать на наших глазах. Не чего не предвещало. Как в один прекрасный момент, утром он просто не мог проглотить пищу, которая была перемолотая блендером. И тут мы поняли, что надо бить тревогу, ставить гастростому пока не поздно. Мы из Солнечного города Сочи. Но к сожалению такие операции там не проводят. Мы обратились за помощью к Подгорному Андрею Николаевичу, он назначил дату госпитализации. Перед операцией, вы не поверите, я была спокойна. Спасибо Вам огромное, Вы — врач от Бога! Спасибо за спасение и поддержку!

(мама Шанманова Эмиля)

Лебедева Мия

Добрый день всем нашим волшебникам!
Сегодня я хочу рассказать все то, что произошло с нами за эти 2 дня, все будет рассказано в 2 постах. Итак начнем. Все знают, что я некоторое время находилась в Феодосии, затем я приехала вновь в Москву, как я уже говорила, сначала сбор велся на операции для Миечки, а именно - установка трахеостомы и гастростомы. И вот в прошлую пятницу, нам сделали операцию по установке гастростомы, приехав в больницу врач просто ошарашил меня, говорит что ваш ОМС не покрывает стоимости всех операций. В глазах потемнело, стало плохо, в голове мысли, мы же еще не успели собрать на препарат Сабрил и на оборудование, но затем мне врач говорит, что мне необходимо пойти и заполнить бумажки в некий фонд, чтобы они оплатили нам операцию, оказывается нас взял под свое крыло фонд «Хофф». Благодарим их от всего сердца и души за помощь в трудную для нас минуту!

(Мама Лебедевой Мии)

Мы помогли. Отзывы родителей.

Кузнецов Виктор

Добрый день!
Выражаем огромнейшую благодарность фонду «Хофф» в оказании помощи по приобретению низкопрофильной гастростомы, а так же организации и финансировании операции по ее установке, нашему любимому мальчику Кузнецову Виктору. Наша история, началась в 2017 году, когда в период внутриутробного развития Вити, были выявлены незначительные расширения желудочков головного мозга. Уже после рождения, после проведения МРТ диагностики, были выявлены множественные пороки головного мозга. В настоящий момент, мы имеем паллиативный статус, но делаем всё возможное для того, чтобы ребёнок, максимально развивался относительно имеющихся патологий. Витюшка очень любознательный ребёнок, любит музыку и чтение книг, внимательно слушает и наблюдает за происходящим вокруг, переворачивается на бок , всё понимает, но только лежит. Ввиду частых аспирационных пневмоний, было принято решение об установке гастростомы. Чему мы безмерно рады и снова и снова благодарим фонд за поддержку. Ваша помощь для нас бесценна!

(Мама Кузнецова Виктора)

Марченко Степан

26 ноября 2004 года в далеком городе Петропавловске-Камчатском, расположенном на Дальнем Востоке родился мальчишка, имя которому дали Степан Алексеевич. К 6 годам был сдан генетический анализ, который подтвердил диагноз - Миодистрофия Дюшенна, жизнь наша «перевернулась с ног на голову». Мое вынужденное увольнение с работы и бесконечные поездки по разным городам и медицинским центрам на обследование и реабилитации. В 2017 году я с сыном переехала в город Калининград, где в 2020 году, Степан окончил 9 классов общеобразовательной школы «на 4 и 5», получил свой аттестат и поступил в колледж при «Московском финансово-промышленном университете «Синергия» на специальность интернет-маркетинг. И сейчас уже является студентом 3 курса колледжа. Детство окончилось и с ним все клиники педиатрической направленности (это я про медицину до 18 лет). И вот в минувшем сентябре мы со Степой приехали в последний раз в НИКИ педиатрии им. Вельтищева в городе Москва, обследоваться по основному диагнозу. Но получив заключение гастроэнтеролога о слишком маленьком весе у Степана для 17 лет и рекомендации обратиться в отделение хирургии к заведующему А. Н. Подгорному, для консультации по установке гастростомы, мы не мешкая согласились на госпитализацию. Операция прошла успешно и вот теперь у Степана есть прекрасная возможность питаться, как обычным способом, так и через гастростому. Мы благодарим фонд «Хофф» за предоставленное Степану оборудование в рамках благотворительной помощи. Процветания вашему Фонду!

(Мама Марченко Степана)

Лечение детей, пострадавших от ожогов

Hoff
Благотворительный фонд

Ежегодно более 100 тысяч детей получают тяжелые ожоги.
Когда острый период миновал и ожоговые раны зажили начинают формироваться рубцы.

Такие рубцы:
- ограничивают движение в суставах и сегментах тела, которые препятствуют нормальному росту и развитию всего организма
- приводят к вторичным деформациям скелета
- нарушают функционирование внутренних органов
- обезображивают кожные покровы
- наносят непоправимую психологическую и эмоциональную травму ребенку
- препятствуют адаптации детей в обществе

Одним из самых высокоэффективных методов лечения во всем мире считается лазерная шлифовка рубцов.

Процедура малотравматична, непродолжительна и относительно безболезненна.

А главное, после нее отсутствует риск образования новых рубцов.

Данный вид лечения не входит в программы гарантий ОМС и ВМП.

Для достижения результата необходимо в среднем от 3 до 6 операций.

Мы помогли. Отзывы родителей.

Владимирова Любовь

Добрый день!
Хочу выразить огромную благодарность благотворительному фонду «Хофф». 16.04.2021. и 15.04.2022г. в отделении реконструктивно-пластической хирургии и медицинской реабилитации ФГБОУ ВО «ПИМУ» Минздрава России при финансовой поддержке фонда «Хофф» моей дочери Владимировой Любови Александровне, 10.09.2009г.р., были проведены операции по устранению послеожоговой рубцовой деформации. Ребёнок был выписан с заметными улучшениями оба раза. Спасибо большое за оказанную помощь. Добра и процветания благотворительному фонду «Хофф»!

(Мама Владимировой Любови)

Овсянникова Даша

Здравствуйте, я мама Овсянниковой Даши из г. Кемерово. Хочу от всего сердца поблагодарить фонд «Хофф» за помощь в проведении лазерной шлифовки, которая дала очень хороший результат. Отдельное спасибо от моей дочери, которая получила возможность носить одежду с коротким рукавом, что раньше не позволяла себе. Даша получила ожог в 2,5 года, месяц реанимации и долгое лечение. Операции каждый год, мы делаем пластику, но в связи с особенностью кожи каждый новый шов превращается в рубец. Лазерная шлифовка сглаживает рубцы, выравнивает кожу - и она подошла Даше. Нам потребуется ещё несколько процедур. Огромное вам спасибо, вы даёте детям возможность жить полноценной жизнью!!!!!

(Мама Овсянниковой Даши)

Мы помогли. Отзывы родителей.

Соловцов Максим

Здравствуйте. Я Соловцова Галина Евгеньевна-опекун моего внука Соловцова Максима Борисовича 2007 года рождения, проживаем в городе Кунгур пермском крае. В 2014 году мой внук получил множество ожогов в связи с пожаром в квартире, пострадали; лицо, руки, плечи, живот. Ожоги были 1-4 степени. Было сделано много операций в Перми, и в Нижнем Новгороде. Спасибо фонду «Хофф» за выделенные средства которые помогли сделать лазерную шлифлвку лица, Которую делал Белоусов Сергей Сергеевич. Большое спасибо хирургу Меньшениной Евгении Геннадьевне операции по устранению рубцовой деформации. В настоящее время здоровье моего внука удовлетворительное хочется надеяться что в этом году мы сможем еще съездить в Нижний Новгород и получить необходимое лечение. Огромное спасибо всем кто занимается нашими сложными вопросами!

(Бабушка Соловцова Максима)

Малоземова Марина

Я мама Малоземовой Марины 2010 г.р. Проживающие в Нижегородской обл. Уренского р-н с. Темта. 17 мая 2021 г. мою дочь Марину, возле нашего дома сбил камаз. В результате полученых травм Марине удалили левую ножку, а правую врачам удалось спасти. На правое бедро были сделаны в ожоговом отделении пересадка кожи, после чего на груди и животе у нее стали расти рубцы. Находясь на реабилитации в отделении реконструктивно-пластической хирургии ФГБОУ ВО «ПИМУ» врач Белоусов Сергей Сергеевич, посоветовал лазерное лечение рубцов. Уже после первой операции, Марину меньше стал беспокоить зуд в области груди, а после второй, рубцы стали намного мягче и бледнее и перестали беспокоить дочь, особенно по ночам. На ножке конечно еще не такие видимые результаты, но мы надеемся на хорошие результаты. Благодаря фонду «Хофф», который оплачивал эти операции, так как у нашей семьи нет материальной возможности оплатить эти операции, у моей дочери появился шанс на выздоровления и надежда, что кожа у нее восстановится и с хорошим протезом она не будет отличатся от других детей. Спасибо, что существуют такие фонды и всем людям, которые жертвуют деньги и дают шанс на выздоровление!!!

(Мама Малоземовой Марины)

Мы помогли. Отзывы родителей.

Саркисян Елизавета

Здравствуйте! Мы пишем из г. Выкса нижегородской области. Хотим поделиться нашей историей. Когда наша девочка была совсем крохой, с ней случилась беда. Она обожглась кипятком. Мы лечились в ожоговом отделении ННИИТИО. Была проделана очень большая работа. Но шрамы всё же остались. И тут мы узнали о шлифовке рубцов лазером. Но это стоит больших денег. В этом нам очень помог фонд «Хофф». Они очень быстро откликнулись на нашу просьбу. Не было ни каких проблем. Сейчас нашей дочери намного лучше. Мы ещё продолжаем лечиться и уверены, что дело доведём до конца. Спасибо огромное фонду за помощь! Без их помощи мы бы не справились. Так же огромное спасибо, доктору Белоусову Сергею Сергеевичу. За его работу, доброту, чуткость, отзывчивость. Всем огромное спасибо!

(мама Саркисян Елизаветы)

Маркарян Милана

Здравствуйте дорогой фонд «Хофф»!
Хочу выразить благодарность этому фонду за то, что помогают нашим детишкам.
Еще хочу выразить благодарность, Сергей Сергеевичу за оказанную нам помощь, врач от Бога, очень чуткий, внимательный, вежливый врач. Нам провели две процедуры лазерной шлифовки, в этом году планируем третью. После шлифовки шрамы заметно разгладились и зуд стал значительно меньше.Это очень хорошо, что существуют такие фонды, спасибо вам большое!

(Мама Маркарян Миланы)

Мы помогли. Отзывы родителей.

Пожидаева Кристина

Здравствуйте!
Я Пожидаева Виктория, мама Пожидаевой Кристины. Мы всей семьей проживаем в городе Белгород. 28 июля 2021 года наша семья попала в трудную жизненную ситуацию. Дома, Кристина потянулась в верхний кухонный шкаф, за аптечкой и опрокинула на себя коробку в которой лежал спирт, а тем временем газовая конфорка была включена. Кристина получила обширные термические ожоги 2-3 степени по всему телу. Ожог передней и правой боковой поверхности шеи, правого плеча и предплечья, кисти, правой половины грудной клетки, нижней трети передней брюшной стенки, верхней трети правого бедра, пальцев правой стопы.
В общей сложности пострадало 15 % всего тела. В городской больнице Кристине оказали помощь. Выполнили первичную хирургическую обработку ран и пересадку кожи. После двух недель в больнице, нас с дочерью выписали и мы вернулись домой.
Через год, придя на плановый осмотр, в детскую хирургию г. Белгорода, нам посоветовали обратиться в инстетут Нижнего Новгорода для проведения косметической пластики. Так мы и сделали. В скором времени мы отправились в Нижний Новгород, где благодаря фонду «Хофф» нам выполнили операцию. Через пол года Кристине так же провели лазерную шлифовку.
Хочу сказать огромное человеческое СПАСИБО коллективу фонда «Хофф», за оказание неоценимой помощи в поддержке нашей семьи! Благотворительный фонд помог нам оплатить дорогостоящие операции в одном из лучших институтов России.
Отдельное спасибо хочу сказать моей дочери Кристине, которая, несмотря на все трудности, прошла с достоинством этот не легкий путь. На сегодняшний день Кристина чувствует себя хорошо. Она, как и все дети, ходит в школу, занимается английским языком и учиться рисовать в художественной школе. Благородя семейной поддержке, силе духа и благотворительному фонду «Хофф», моя дочь стала уверенней и смелее. Большое вам Спасибо!

(Мама Пожидаевой Кристины)

Карта Добра

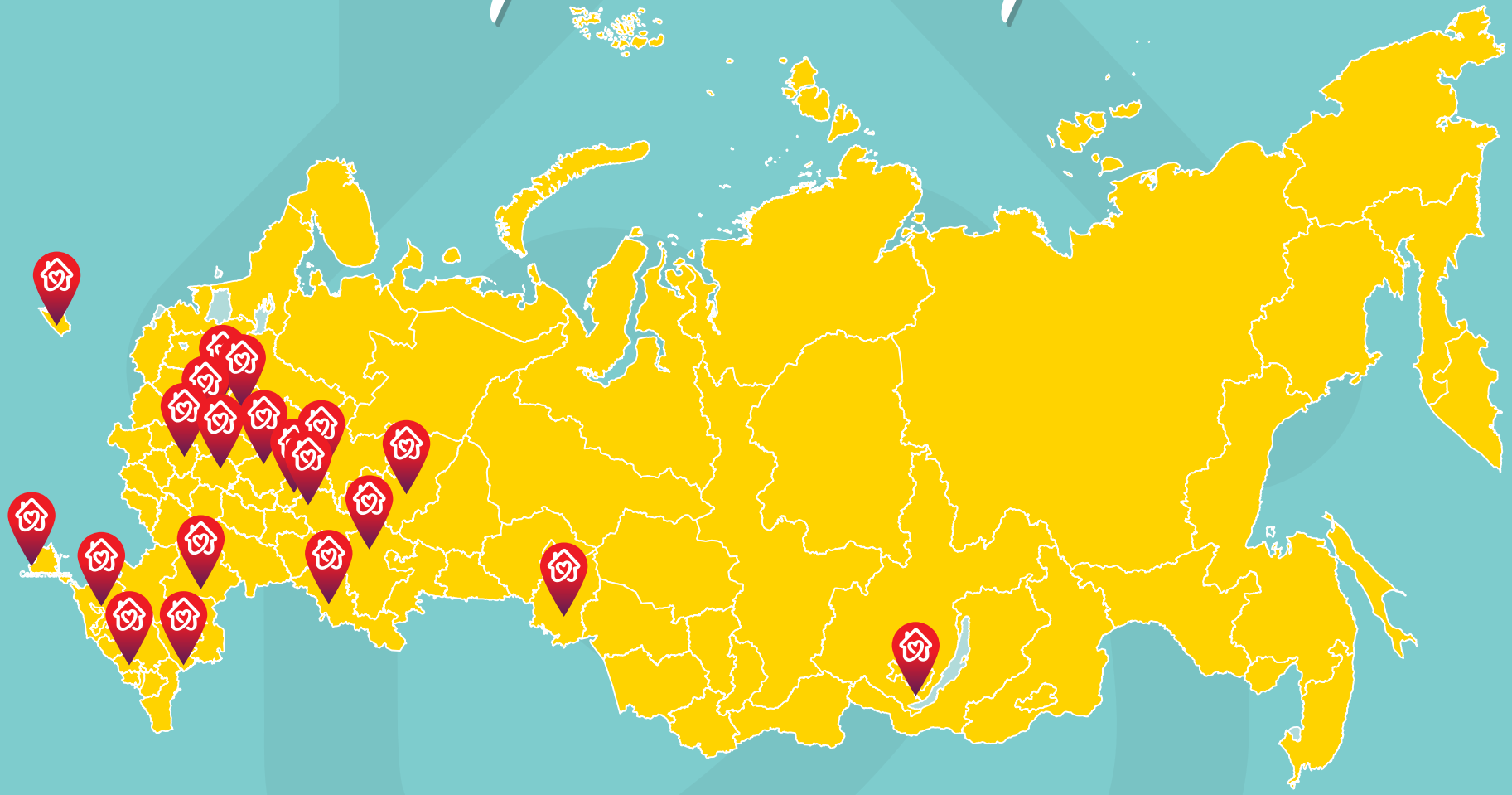

Hoff
Благотворительный фонд

Ожоги

Помощь 2022 году

Hoff
Благотворительный фонд

1	Бутакова Елена Сергеевна 12.01.2011 г.р., г. Нижний Новгород (3-я операция)
2	Камнева Диана Дмитриевна 22.12.2006 г.р., г. Пермь (1-я операция)
3	Недорезова Ева Вячеславовна 13.04.2005 г.р., г. Калининград (2-я операция)
4	Маркарян Милана Георгиевна 15.09.2011 г.р., Волгоградская обл., г. Новоаннинский (1-я операция)
5	Пантелеева Евгения Витальевна 28.01.2009 г.р., г. Архангельск (1-я операция)
6	Бутакова Елена Сергеевна 12.01.2011 г.р., г. Нижний Новгород (4-я операция)
7	Абрамов Дмитрий Алексеевич 04.09.2016 г.р., Нижегородская обл., г. Заволжье (2-я операция)
8	Малоземова Марина Сергеевна 22.12.2010 г.р, Нижегородская обл., с. Темта (2-я операция)
9	Владимирова Любовь Александровна 10.09.2009 г.р., г. Нижний Новгород (2-я операция)
10	Савельев Тимур Юсифович 17.12.2009 г.р., г. Нижний Новгород (2-я операция)
11	Овсянникова Дарья Вячеславовна 07.08.2009 г.р., г. Кемерово (2-я операция)
12	Яковлев Денис Олегович 31.05.2010 г.р., Республика Татарстан, г. Казань (3-я операция)
13	Грунис Феликс Антонович 04.10.2004 г.р., Нижегородская обл., п. Мулино (1-я операция)
14	Сапронов Никита Иванович 08.02.2015 г.р., Республика Татарстан, г. Казань (1-я операция)
15	Рудаков Дмитрий Алексеевич 10.01.2013 г.р., Волгоградская обл., г. Михайловка (3-я операция)
16	Рудаков Александр Алексеевич 23.12.2015 г.р., Волгоградская обл., г. Михайловка (2-я операция)
17	Пальянова Ульяна Андреевна 23.12.2009 г.р. Тюменская обл., г. Тобольск (2-я операция)
18	Сапронов Никита Иванович 08.02.2015 г.р., Республика Татарстан, г. Казань (2-я операция)
19	Шарова Юлия Алексеевна 10.03.2022 г.р., Костромская обл. (1-я операция)
20	Саркисян Елизавета Вартовна 27.05.2005 г.р., Нижегородская обл., г. Выкса (1-я операция)
21	Курилов Ярослав Антонович 10.06.2014 г.р., Иркутская область (1-я операция)
22	Грунис Феликс Антонович 04.10.2004 г.р., Нижегородская обл., п. Мулино (2-я операция)
23	Соловцов Максим Борисович 20.08.2007 г.р., Пермский край (2-я операция)
24	Пожидаева Кристина Вадимовна, 29.11.2010, Белгородская обл., п. Пролетарский (1-я операция)
25	Бутакова Елена Сергеевна, 12.01.2011, г. Нижний Новгород (5-я операция)
26	Маркарян Милана Георгиевна 15.09.2011 г.р., Волгоградская обл., г. Новоаннинский (2-я операция)
27	Ворошилова Мария Алексеевна, 08.04.2008, Вологодская обл., с. Устье (2-я операция)
28	Исаханов Ислам Заурбекович, 10.08.2010, Чеченская респ. Грозненский р-н (1-я операция)
29	Саломатова Александра Вячеславовна, Нижегородская обл., г. Богородск (1-я операция)
30	Овсянникова Дарья Вячеславовна 07.08.2009 г.р., г. Кемерово (3-я операция)
31	Саркисян Елизавета Вартовна 27.05.2005 г.р., Нижегородская обл., г. Выкса (2-я операция)

Гастростомы

Помощь 2022 году

Hoff
Благотворительный фонд

1	Алимбек Уулу Темирлан Исламбекович 06.03.2021 г.р., Московская область
2	Бородина Валерия Вадимовна 30.05.2020 г.р., Тульская область, г. Ефремов
3	Мусалипов Мухаммад Хажи-Алиевич 21.12.2018 г.р., Чеченская Республика
4	Пискарев Марк Леонидович 20.04.2019 г.р., Чувашская Республика, г. Чебоксары
5	Лебедева Мия Васильевна 07.11.2021 г.р., Республика Крым, г. Феодосия
6	Гришин Максим Анатольевич 30.11.2018 г.р., г. Киров
7	Бухарова Екатерина Александровна 24.05.2021 г.р., Владимирская обл., г. Муром
8	Мирова Милана Сухробовна 28.02.2015 г.р., Калининградская область
9	Шлюев Андрей Константинович 20.11.2013 г.р., Московская область, г. Щелково
10	Южаков Илья Сергеевич 20.01.2020 г.р., Москва, г. Зеленоград
11	Мурашов Александр Данилович 15.10.2019 г.р., Московская область, г. Подольск
12	Кузнецов Виктор Павлович 11.09.2017 г.р., Московская область, рп Томилино
13	Данилов Данил Сергеевич 10.12.2014 г.р., Рязанская обл., г. Рязань
14	Артемьев Семён Романович 26.08.2019 г.р., Владимирская обл.
15	Тюбеев Магомед Маликович 31.03.2020 г.р., Кабардино-Балкарская респ.
16	Шанманов Эмиль Арманович 28.02.2020г.р., г. Омск
17	Кокарев Илья Вячеславович, 04.01.2021 г.р., г. Москва
18	Байбатырова Малика Абдул-Халимовна, 20.06.2005, г. Грозный
19	Марченко Степан Алексеевич, 26.11.2004, г. Краснодар
20	Бобылев Кирилл Дмитриевич, 05.12.2012,МО г. Электросталь
21	Степанов Александр Сергеевич, 25.01.2022, г. Москва
22	Любочкина Алёна Денисовна, 23.07.2015, МО Орехово-Зуево
23	Ильбахтин Артемий, 19.09.2018, г. Оренбург
24	Шакарбиева Фарида Магомедовна, 08.10.2019, Чеченская респ., п. Горагорский
25	Галеева Яна Рафаэльевна, 05.01.2020, Башкортостан респ., г. Уфа
26	Лапшина Варвара Игоревна, Орловская обл., г. Дмитровск

Наши партнеры:

Hoff
Благотворительный фонд

Фонд сотрудничает с Университетской клиникой ФГБОУ ВО «ПИМУ» Минздрава России (ранее Нижегородский НИИ травматологии и ортопедии) на базе Детского ожогового отделения и отделения реконструктивно-пластической хирургии

Фонд сотрудничает в рамках программы «Гастростомы» с ГБОУ ВО РНИМУ им. Н. И. Пирогова Минздрава России НАУЧНО-ИССЛЕДОВАТЕЛЬСКИЙ КЛИНИЧЕСКИЙ ИНСТИТУТ ПЕДИАТРИИ ИМЕНИ АКАДЕМИКА Ю. Е. ВЕЛЬТИЩЕВА

Российская детская клиническая больница ФГАОУ ВО РНИМУ им. Н.И. Пирогова Минздрава России.

Финансирование 2022 год

Hoff
Благотворительный фонд

ИНЫЕ ПОЖЕРТВОВАНИЯ
Ящики для сбора пожертвований: 789 186,75 ₽
Пожертвования на сайте: 394 703,00 ₽
Пожертвования на кассах магазинов: 897 404,32 ₽

13,57%
Иные пожертвования
2 081 294,07 ₽

21,76%
Акция «Шар добра»
3 338 831,37 ₽

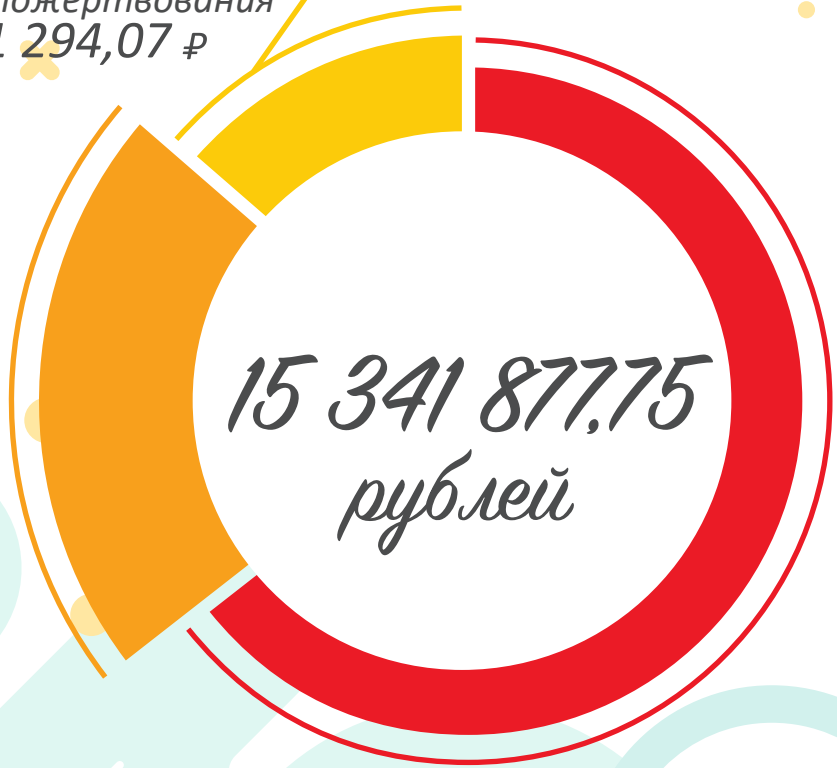

64,67%
Вклад учредителя
9 921 752,3 ₽

Расходы 2022 год:

Hoff
Благотворительный фонд

15%
Административные расходы
2 305 470,30 ₽

14%
Программа "Ожоги"
2 108 524,20 ₽

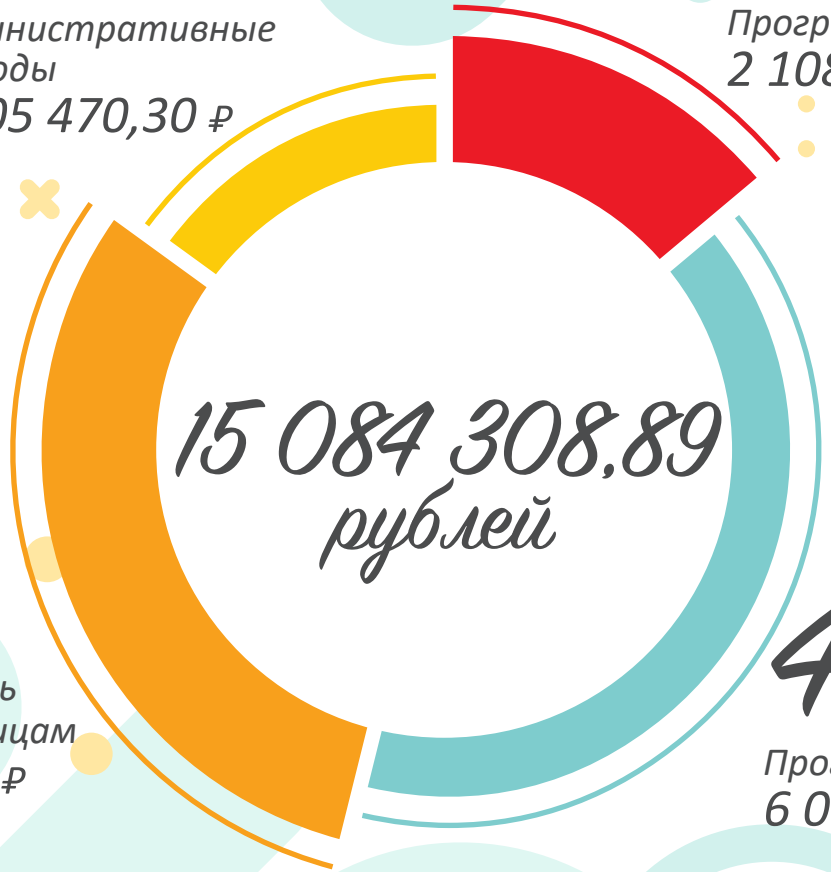

31%
Адресная помощь БФ и частным лицам
4 652 031,90 ₽

40%
Программа "Гастростомы"
6 018 282,49 ₽

Hoff

Благотворительный фонд

Наши события 2022 год

Концерты к дню защиты детей в больницах

HoFf
Благотворительный фонд

Мастер- классы в больнице (НИКИ педиатрии им. Вельтищева)

HoFf
Благотворительный фонд

Шар над миром

Фигуры из воздушных шаров

Изготовление куколок-ангелочков

Мыльное шоу

Акция «Письмо Деду Морозу»

HOFF
Благотворительный фонд

Ежегодно дети из детских домов пишут письмо Деду Морозу.

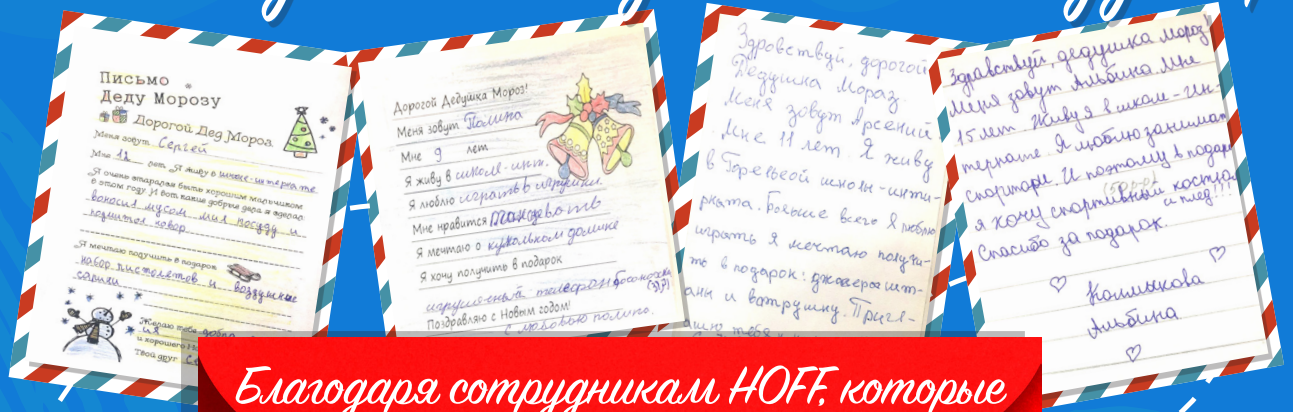

Благодаря сотрудникам HOFF, которые **за 3 дня** приобрели подарки детям, **135 детей из 3 детских домов** на Новый год волшебные подарки.

Акция «Письмо Деду Морозу»

Hoff
Благотворительный фонд

Детский дом – интернат для детей с серьезными нарушениями в интеллектуальном развитии “Мишутка” (Тамбовская область)

ГКУ «Чистореченский детский дом» (Тверская область)

Горельская школа-интернат для обучающихся с ограниченными возможностями здоровья (Тамбовская область)

Адресная помощь

Добрый день!
Хотели бы вместе с женой сказать большое спасибо Фонду «Хофф» за помощь нашей дочке.
У неё ДЦП, спастический тетрапарез, понадобилось купить достаточно дорогостоящие средства реабилитации - что то мы смогли приобрести сами, но на всё сразу у нас средств не хватило. Благодаря фонду мы смогли оперативно приобрести вертикализатор и уличную коляску, которыми пользуемся уже 3й месяц. Огромное спасибо фонду за помощь и участие в нашей ситуации!

(Средства реабилитации для Агаты Куликовой)

Наша семья Выражает искреннюю Благодарность за оказанную благотворительную помощь в приобретении медицинского аспиратора LCSU4 с встроенным аккумулятором. Очень приятно осознавать, что в наше непростое время есть люди, готовые помочь и протянуть руку помощи. Теперь можно не переживать , когда выключат электричество и выйти на прогулку. Такой аспиратор не заменимое оборудования в жизни ребёнка с трахеостомой. Пусть Ваша доброта и щедрость будут вдвойне вознаграждены.
С уважением, семья Масленниковых.

(Аспиратор для Андрея Масленникова)

Здравствуйте уважаемые друзья!!! Я мама прекрасной девочки Маши Свиридкиной. У Маши ДЦП. Ей 11 лет. Мы из Оренбурга. Хочу поделиться радостью от чудес которые произошли совсем недавно в нашей жизни. Так как Машенька подросла, её мебель стала совсем не по её возрасту. Мы не знали, что делать. Так как все средства уходят на реабилитации Машеньки, купить мы не можем новую мебель. Я случайно написала в фонд «Хофф»! Это чудо! Мне ответили!!! Друзья!!! Так быстро и оперативно, нам никто не отвечал. Дорогие сотрудники фонда «Хофф»!
Я Людмила Васильевна Свиридкина, выражаю Огромную благодарность вам и Директору фонда «Хофф» Мамаевой И. А. за молниеносную благотворительную помощь в приобретении мебели для нашей доченьки Маши. Ребёнок в восторге! Вся мебель по возрасту. Спит в кроватке как королева. Книги все на полочках, игрушки в ящиках, платьице на вешалках! Все качественное, светлое, красивое. Настроение у ребёнка супер! Друзья! Вы сделали огромное счастье для Машеньки. Вы крутые люди!!! Низкий вам поклон. Здоровья вам крепкого!!!

С уважением Людмила Васильевна.

Адресная помощь

Хочу выразить огромную благодарность благотворительному фонду «Хофф» и магазину Hoff, за бесценную помощь нашей семье! Искренне, от всего сердца, благодарю за помощь. Пусть вернётся вам добро здоровьем, благополучием, щедрыми помогающими руками в нужный час. Спасибо ❤❤❤ Процветания вашему Фонду и магазину, побольше хороших клиентов.

Боброва Татьяна.

Мы многодетная семья Третьяковы, пострадавшие после большого пожара 11 июня 2022 года, хотим выразить слова благодарности за оказанную помощь в обстановке квартиры мебелью после пожара.
Квартира пострадала вся и полностью была испорчена мебель в квартире (копоть, вода, влажность, местами обугленость).
Очень хочется поблагодарить волонтерский отряд «ДоброСовы» Шевцову Екатерину Серегеевну, которая одна из первых, кто предложила нам свою помощь и поддержку при пожаре!
Благодаря действиям Сеть гипермаркетов Hoff , мы ощутили огромную человеческую поддержку, а это крайне важно в трудной минуте! В данный момент благодаря вам дети спят на кроватях, имеют свои собственные шкафы, стол, диван и даже шторы.

С огромнейшей благодарностью семья Третьяковых!

Выражаем сердечную благодарность Вам и Вашим сотрудникам за благотворительную помощь в виде мебели для многодетной семьи!
Благодарим Вас за проявленное милосердие и чуткое отношение к детям нуждающимся в помощи!
Желаем компании «Хофф» дальнейшего благополучия, процветания и успехов.
С наступающим Новым Годом!

С уважением, Елена Журавлева.

Адресная помощь

Hoff
Благотворительный фонд

ЦЕНТР ПОМОЩИ
ДОМ ДЛЯ МАМЫ

АНО «Дом для мамы»

Адресная помощь

Hoff
Благотворительный фонд

ФОНД ПОМОЩИ БЕЖЕНЦАМ Дом с маяком

Благотворительный фонд помощи Беженцам «Дом с маяком»

НОЧЛЕЖКА

Межрегиональная благотворительная общественная организация помощи бездомным «Ночлежка»

Новогодние подарки в приют и малообеспеченным семьям

HoFf
Благотворительный фонд

Объединение многодетных семей города Москвы

Региональная общественная организация «Объединение многодетных семей города Москвы»

Счастье дарить счастье! Детский приют

Автономная некоммерческая организация «Детский социально-реабилитационный центр «Счастье дарить счастье»

Помощь Школе Летово

ШКОЛА ЛЕТОВО

Наш фонд ежегодно поддерживает ОАНО «Школа «ЛЕТОВО». «Летово» – это некоммерческая школа-пансион, где каждый способный и мотивированный ребенок 7-11 классов может получить образование мирового уровня вне зависимости от финансового положения своей семьи. В 2022 году мы оплатили годовые стипендии для двух учеников.

Акция «Шар добра»

Hoff
Благотворительный фонд

Второй год во всех магазинах HOFF проводится акция «Шар добра». Все средства от продажи новогодних украшений, попадающих под акцию, переводятся в благотворительный фонд. В 2022 году эта сумма составила 3 338 831,37 рублей.

Поддержать фонд

Перевод на расчетный счет

Благотворительный фонд «Хофф»
ИНН 7709473225
КПП 771401001
р/с 40703810000000010922
Филиал «Корпоративный»
ПАО «Совкомбанк» г.Москва
к/с 30101810445250000360
БИК 044525360

Hoff
Благотворительный фонд

На нашем сайте:
bfhoff.ru

@fond_hoff

vk.com/fond_hoff

СБЕРБАНК

Личный кабинет «Сбербанк-онлайн»
Платежи / Здоровье/ Благотворительность /
Благотворительный фонд ХОФФ

Отсканируйте и оплатите
через приложение банка